

PLANTA DO SANITÁRIO  
ESCALA 1:50

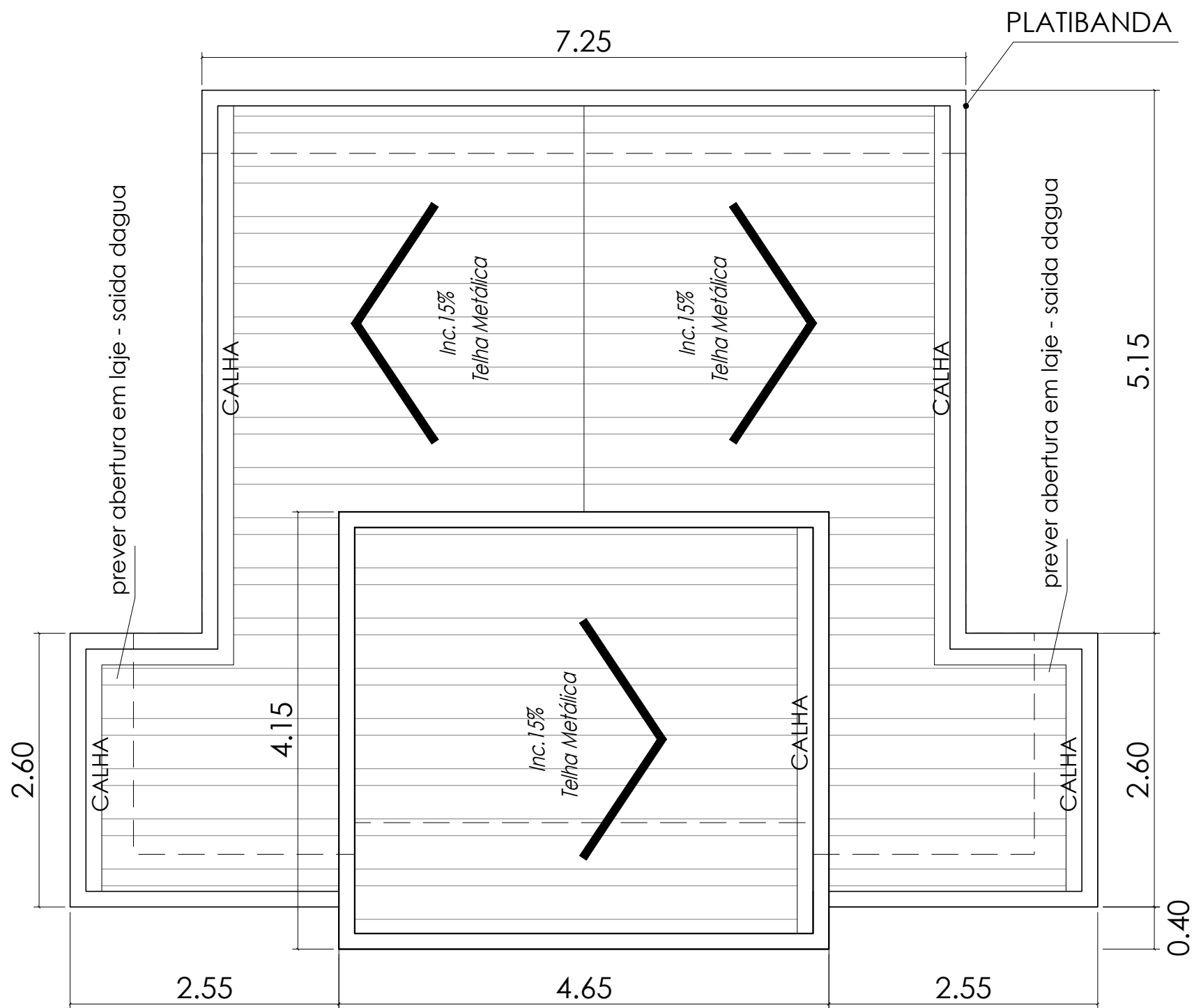

PLANTA DE COBERTURA  
ESCALA 1:50

LEGENDA

	EXISTENTE
	CONSTRUIR
	DEMOLIR

A CONSTRUIR	ÁREA
SANITÁRIOS	49,64m²

TABELA DE CAIXILHOS

ITEM	TIPO	MATERIAL	DIMENSÃO	PEÇAS
C1	BASCULANTE QUADRICULADA	FERRO/VIDRO	2,80X0,80	1,90
C2	BASCULANTE QUADRICULADA	FERRO/VIDRO	1,20X0,80	1,90

TABELA DE PORTAS E PORTÕES

ITEM	TIPO	MATERIAL	DIMENSÃO
P1	1 FOLHA DE CORRER	FERRO	1,20X2,40
P2	1 FOLHA DE ABRIR	MADERA	0,80X2,10
P3	1 FOLHA DE ABRIR COM ALÇA	MADERA	0,90X2,10

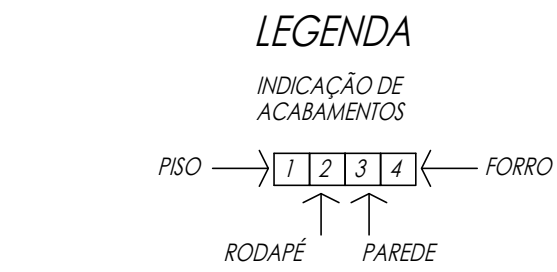

PISO  
1 - PISO PORCELANATO ANTIDERRAPANTE 60X60cm COM ASPECTO DE CIMENTO QUEIMADO

RODAPE  
1 - PORCELANATO

PAREDE  
1 - REVESTIMENTO PORCELANATO 60X30cm ATÉ O TETO  
2 - REBOCO COM PINTURA LÁTEX ACRÍLICO E BARRADO EM ESMALTE h=1,80

FORRO  
1 - LAJE COM REBOCO E PINTURA LÁTEX ACRÍLICO

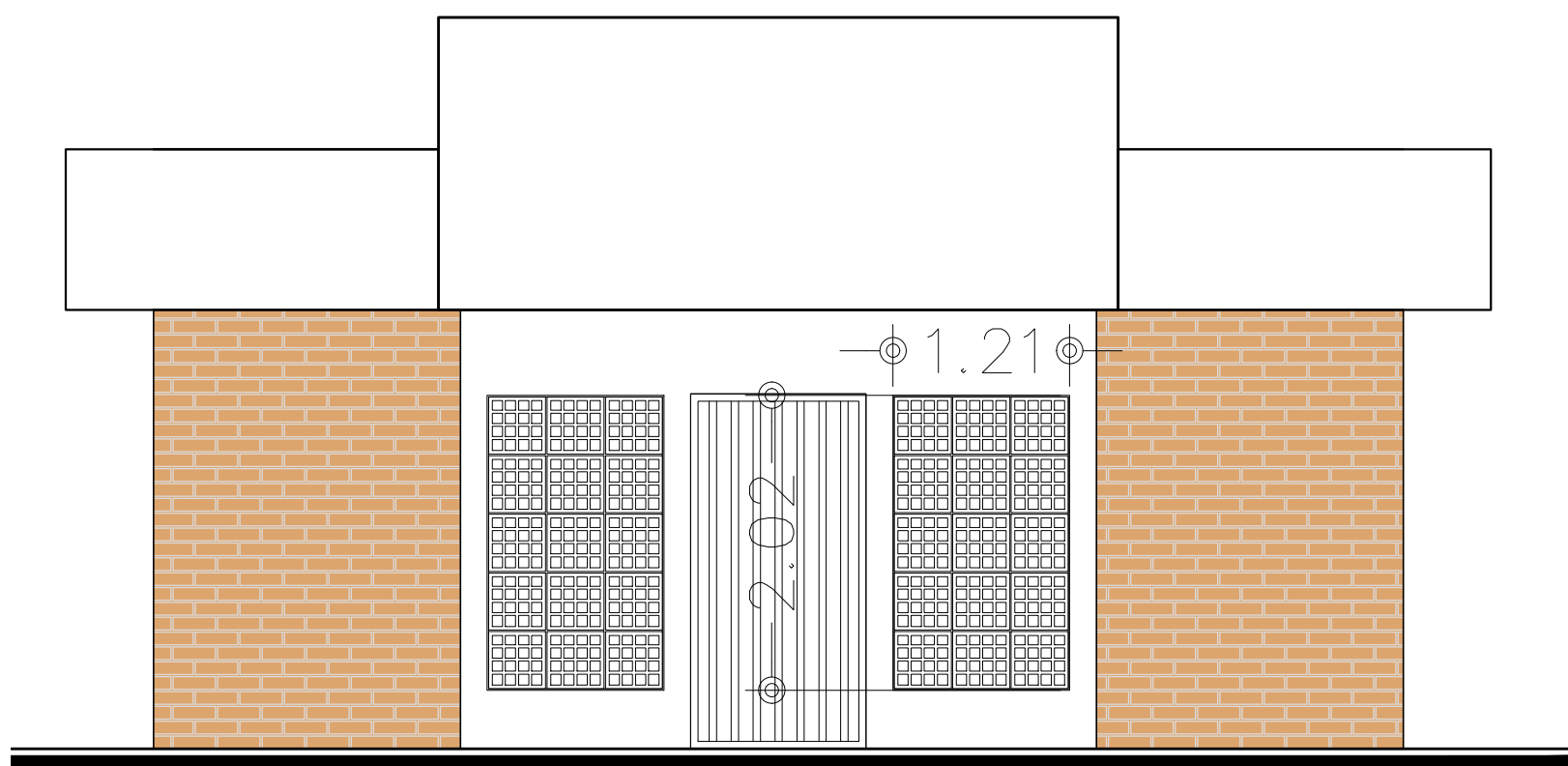

ELEVÇÃO 1  
ESCALA 1:50

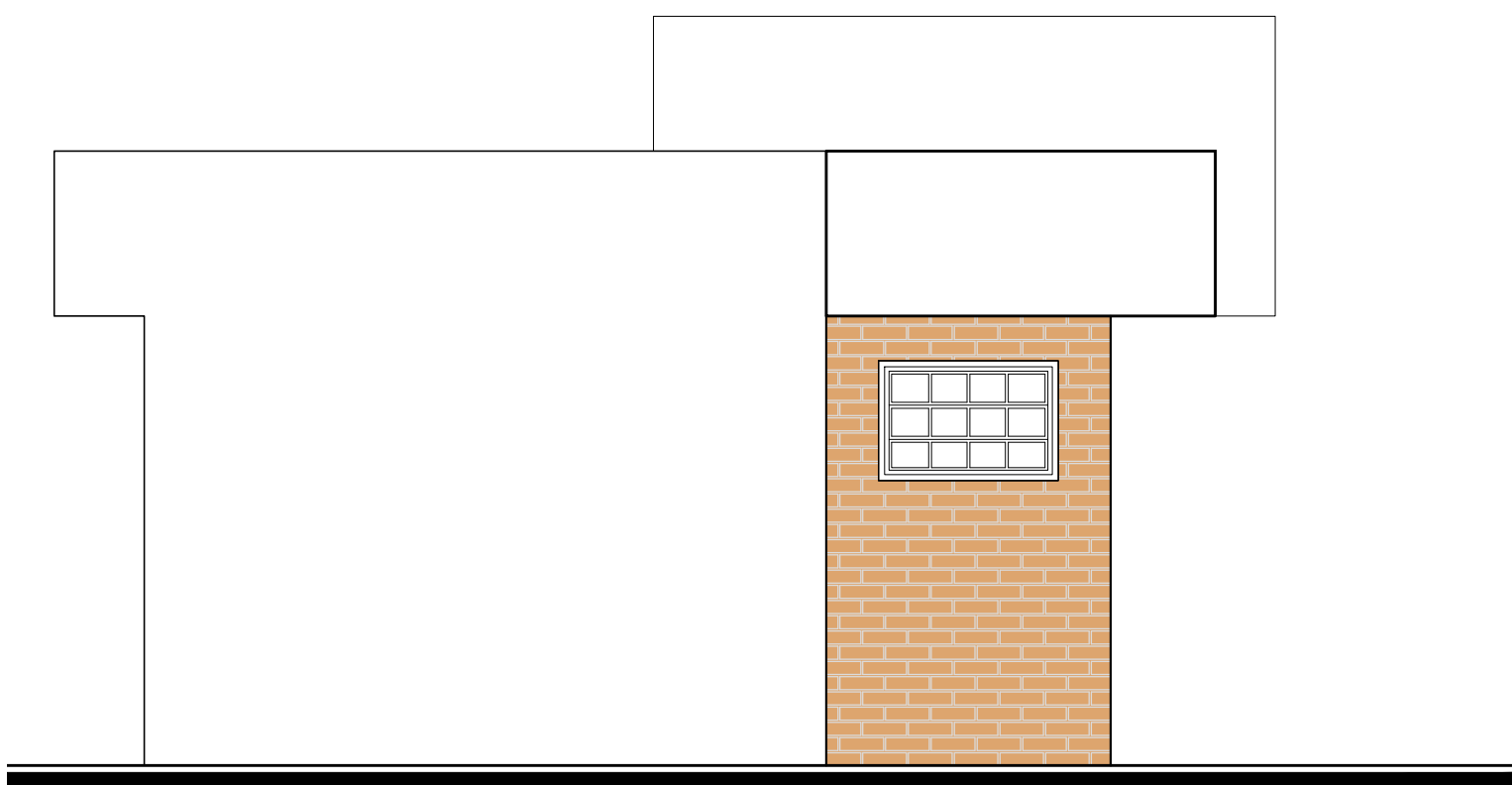

ELEVÇÃO 2  
ESCALA 1:50

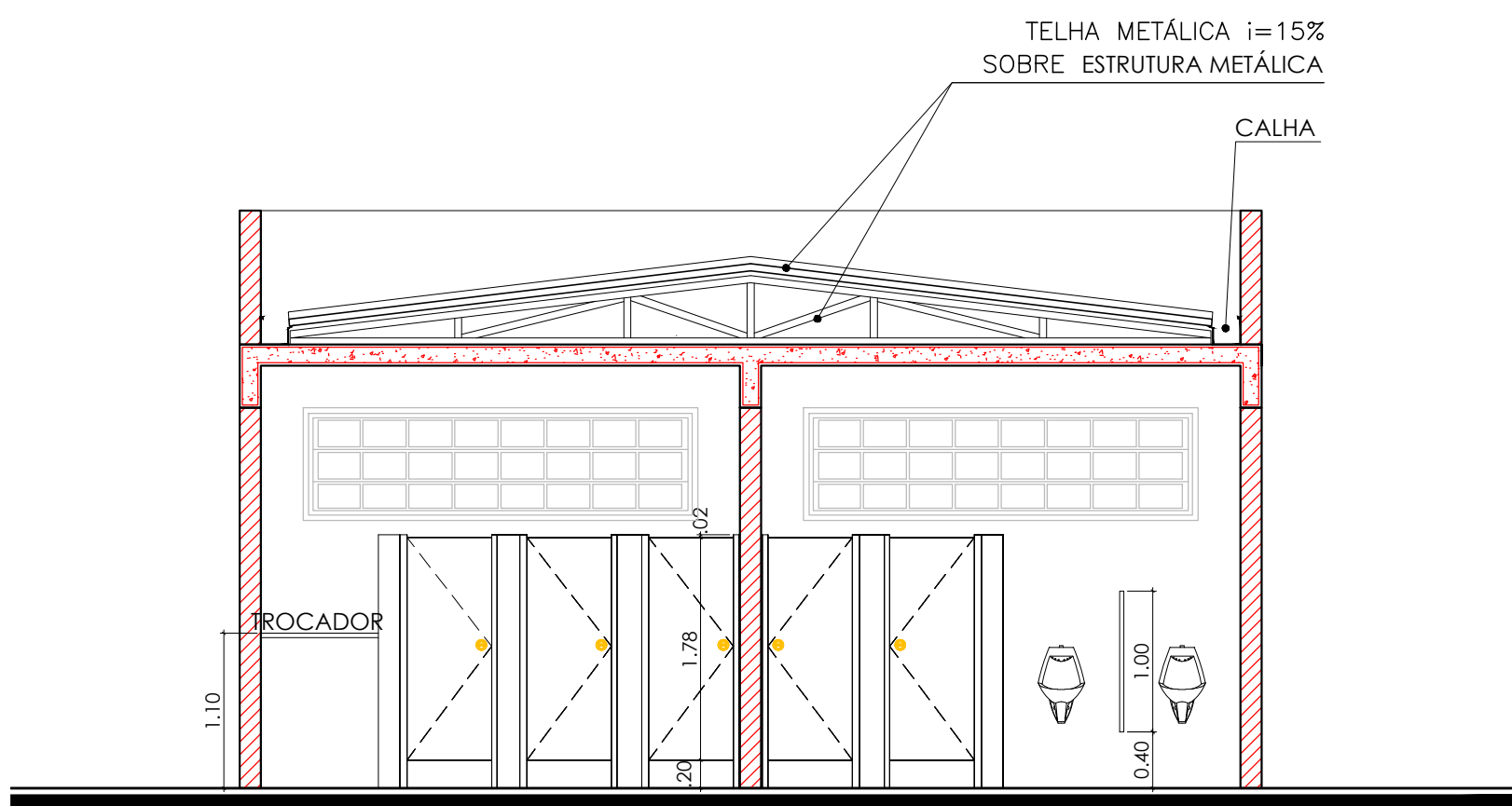

CORTE AA  
ESCALA 1:50

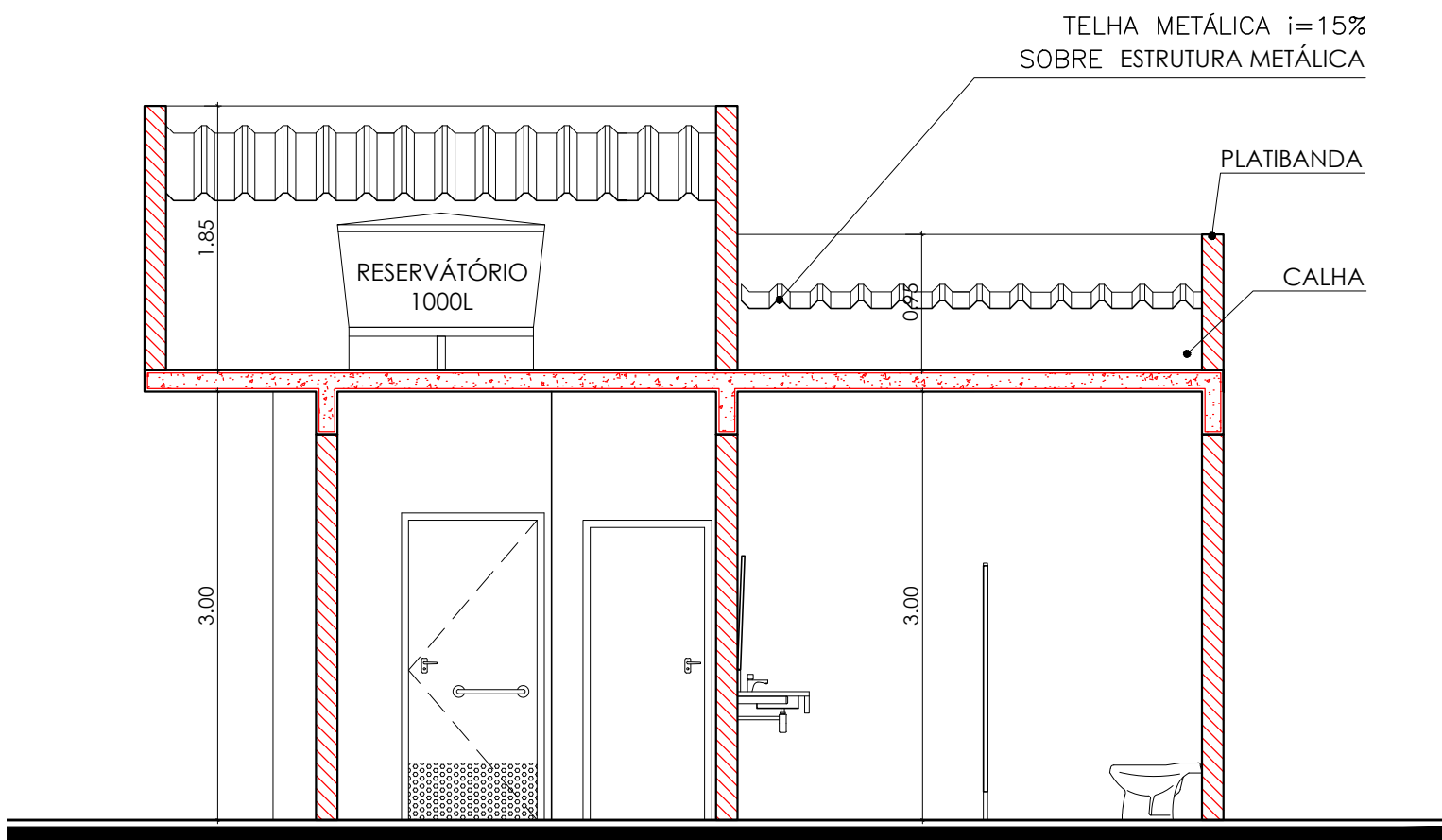

CORTE BB  
ESCALA 1:50

08	ALTERAÇÃO DA PROPOSTA	31/08/2022	
07	ALTERAÇÃO DA PROPOSTA	27/07/2022	
06	ALTERAÇÃO DA PROPOSTA	22/06/2022	
05	ALTERAÇÃO DA PROPOSTA	09/06/2022	
04	ALTERAÇÃO DA PROPOSTA	20/05/2022	
03	ALTERAÇÃO DA PROPOSTA	06/01/2022	
02	APÓS DILIGÊNCIAS	11/11/2021	
01	ALTERAÇÃO DA PROPOSTA	06/09/2021	
00	INICIAL	22/07/2021	
REVISÃO	DETALHADOS	DATA	VISTO

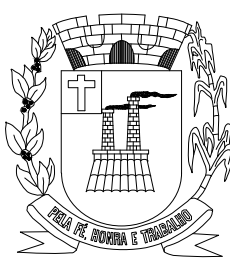

PREFEITURA MUNICIPAL DE  
SANTA GERTRUDES

ORIENTADO:



OBRA :  
REFORMA PRAÇA DEMERVAL DA FONSECA NEVOEIRO

LOCAL :  
MUNICÍPIO DE SANTA GERTRUDES

CLIENTE :  
PREFEITURA DO MUNICÍPIO DE SANTA GERTRUDES

DETALHADOS :  
PLANTA DO BANHEIRO E CORTES

ENG. CIVIL  
ALEXANDRE ROGÉRIO GAINO  
CREA 5060435411  
ART 280 272 302 112 875 55

PROJ. TÉCNICO:  
ENGMUNDO

DATA:  
31/08/2022

PROJETO:  
**ARQUITETURA**

ESCALAS:  
INDICADAS

REVISÃO:  
07

FOLHA:

**04**

DESENHISTA:  
AMANDA RIBEIRO  
LAIS DIAS VALENTE

ARQUIVO:  
303 - D - 2234 - 10 - 001

**07**

ESTE PROJETO É PROPRIEDADE INTELECTUAL DE SEUS AUTORES, PODENDO SER UTILIZADO SOMENTE DE ACORDO COM OS LIMITES CONTRATUAIS. PORTANTO É VETADA SUA UTILIZAÇÃO EM PARTE OU NO TODO SEM EXPRESSA AUTORIZAÇÃO DOS MESMOS.